



CUENTA PÚBLICA PARTICIPATIVA GESTIÓN 2022

Instituto Nacional de Rehabilitación Pedro Aguirre Cerda



Acreditación certificada por
**SUPERINTENDENCIA
DE SALUD**





PARTICIPA EN ESTA ENCUESTA DE PARTICIPACIÓN CIUDADANA



Te invitamos a participar en la elaboración de nuestra Cuenta Pública 2022
¡Tu opinión es valiosa!

Priorización temas a tratar :

- ❖ Actividades de participación
- ❖ Actividad Asistencial
- ❖ Proyecto Reposición INRPAC
- ❖ Calidad de Vida Funcionaria



Nuestro Instituto

“Somos un Instituto de Rehabilitación que entrega servicios de alta complejidad con enfoque biopsicosocial, fomenta el desarrollo de nuestro equipo, de la Red Asistencial y realiza docencia e investigación, para promover la inclusión.”

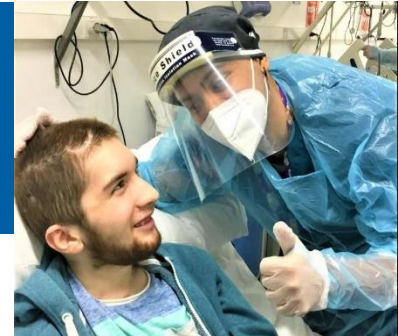

Nuestros Usuarios



Nuestros Usuarios



Usuarios atendidos por grupo etario 2022

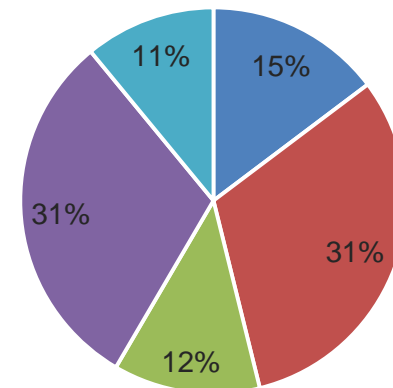
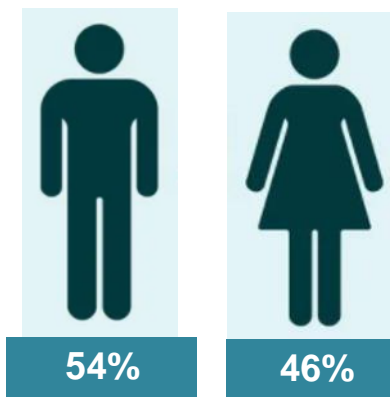

■ 0-4 ■ 5-15 ■ 16-24 ■ 25-64 ■ 65 y más

Situación Previsional

95% Fonasa - 2% Isapre - 3% Previsión provisoria



Perfil de nuestros Usuarios

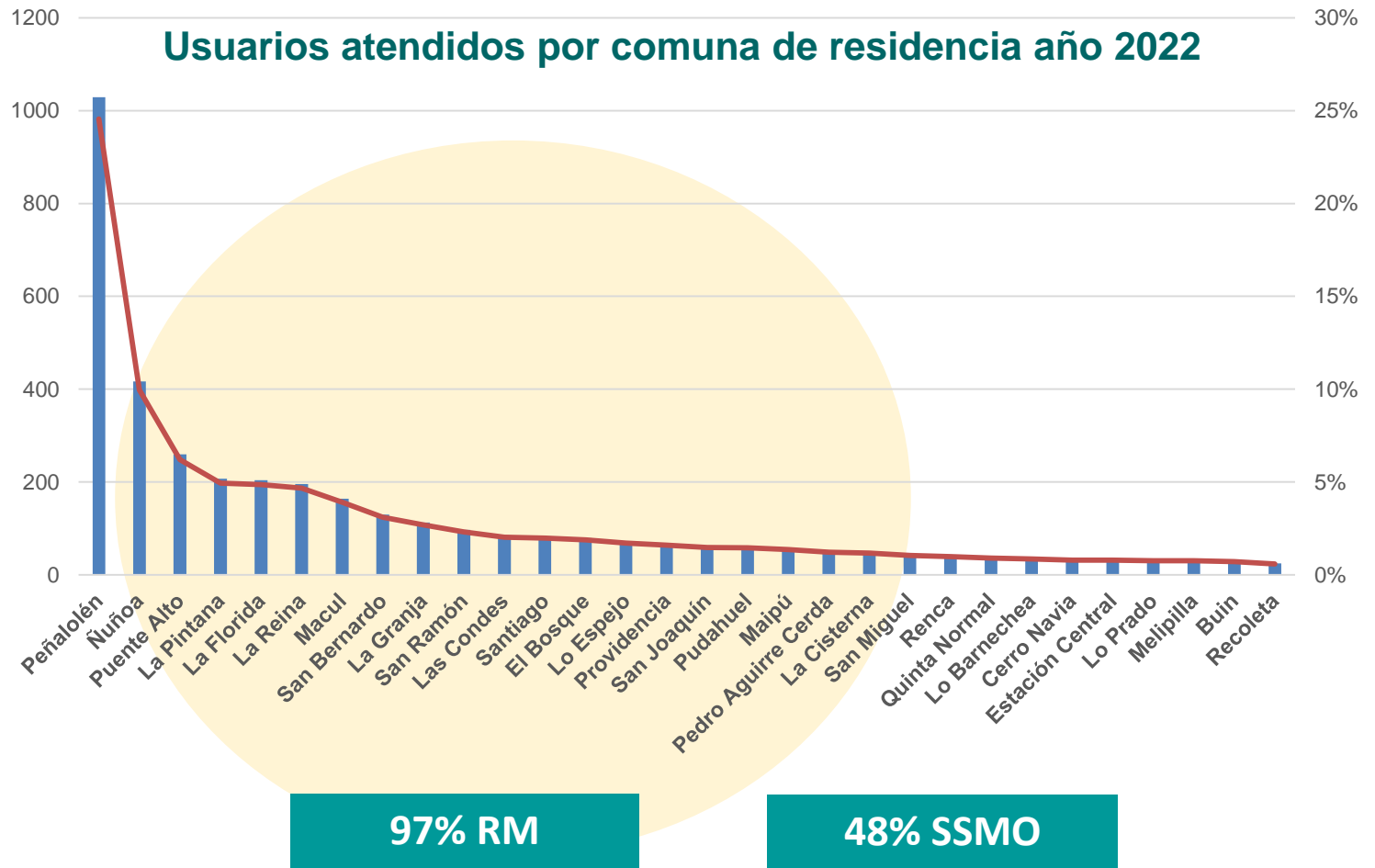

Nuestro Equipo



**Somos 285
personas**

207 funcionarios/as
78 personas otros
contratos



Nuestro Equipo



Según Estamento

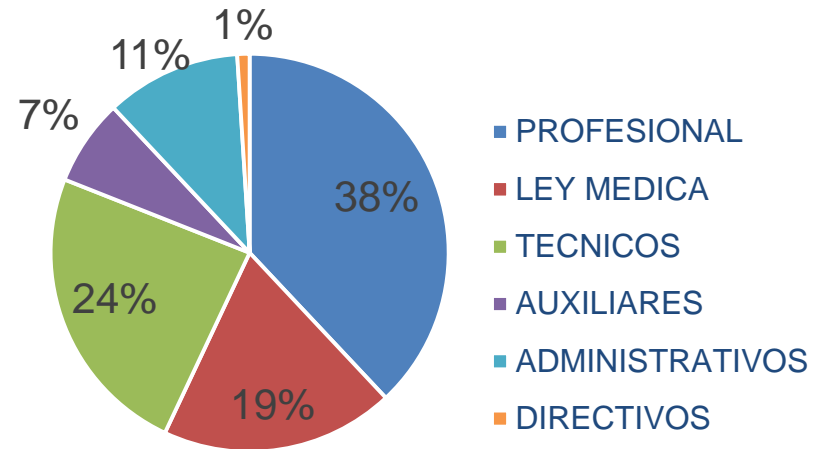

Mujeres 73% Hombres 26%





Satisfacción Usuaría y Participación Social



Encuestas de Satisfacción



Año 2022

315 encuestas



Satisfacción
usuaria
98%

Calificación
promedio
6,9



Solicitudes Ciudadanas

Institución



INSTITUTO NACIONAL DE REHABILITACIÓN
INFANTIL PRESIDENTE PEDRO AGUIRRE
CERDA

Área

MEDICINA

Tema

NO APLICA

Descripción

Nada más que felicitar y sobre todo agradecer a todo el equipo, por su tremendo trabajo, paciencia y dedicación. Hacen que la rehabilitación se sienta como una experiencia llena de esperanza y plenitud. Gracias infinitas, desde lo más profundo de mi corazón.



Gestión de Reclamos

27 reclamos
100% respondidos
en plazo legal

Distribución de Reclamos por tipo



- INFORMACION
- PROCEDIM. ADMINISTRAT.
- TIEMPO DE ESPERA
- INFRA ESTRUCTURA
- TRATO
- COMPETENCIA TECNICA



Fortalecer la participación social en salud mediante el trabajo colaborativo con la comunidad.





- **Diálogo ciudadano “Escuchando a los cuidadores y cuidadoras”**
- **Creación de agrupación comunitaria de apoyo al INRPAC**
- **Premiación Concurso Fotográfico Zoom Inclusivo “Vivir en Pandemia con Discapacidad”**
- **Continuidad Ruta de los Murales del INRPAC**
- **Participación en Feria Conmemorativa Día de la Discapacidad en comunas de Peñalolén y Lo Espejo**
- **Celebración de Halloween Blanco y Carnaval de Primavera**
- **Fiesta de Navidad para usuarios y sus familias**









Actividad Asistencial



Atenciones Ambulatorias

Consultas médicas de especialidad

Fisiatría - Neurología - Pediatría - Medicina Interna
Psiquiatría - Neurología - Traumatología
Neurocirugía - Broncopulmonar Infantil

Consultas ambulatorias Profesionales de salud

Kinesiología - Fonoaudiología - Terapia Ocupacional
Nutrición - Servicio Social - Psicología





- **Consultas y tratamientos dentales**
- **Procedimientos médicos**
- **Órtesis y prótesis ortopédicas**
- **Visitas domiciliarias**
- **Rehabilitación profesional**
- **Atención preescolar y escolar**
- **Terapias expresivas**
- **Actividad física y deporte adaptado**
- **Programas ambulatorios integrales**



Consultas Médicas de Especialidad



Total Consultas y Controles

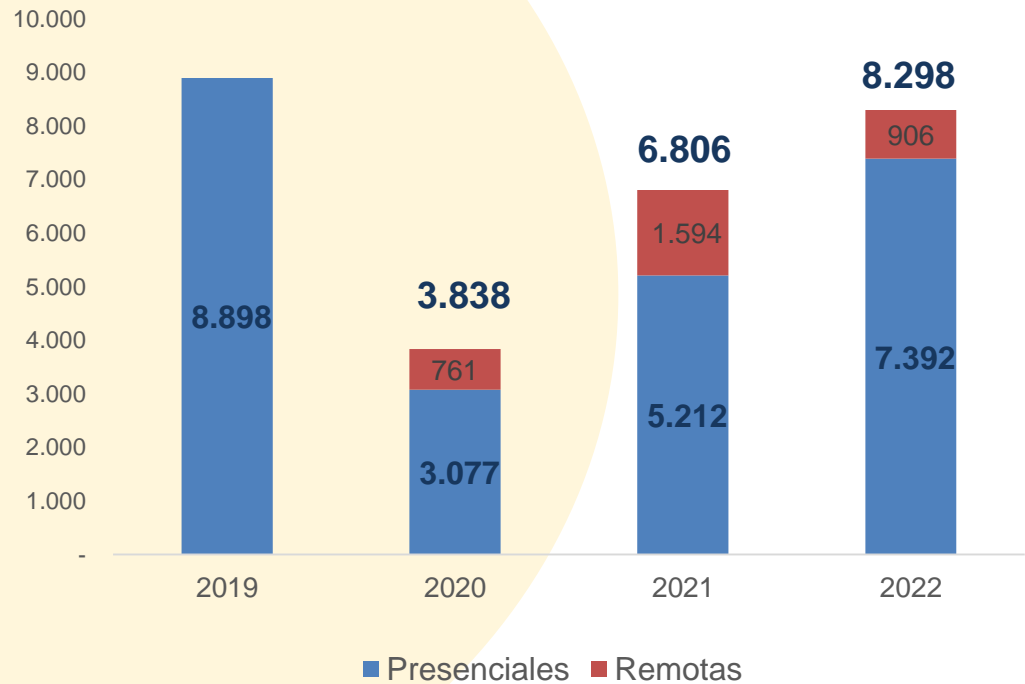

Consultas Ambulatorias Unidades Terapéuticas



Total Consultas y Controles

Fonoaudiología – Kinesiología - Nutrición
Psicología - Servicio Social -
Terapia Ocupacional

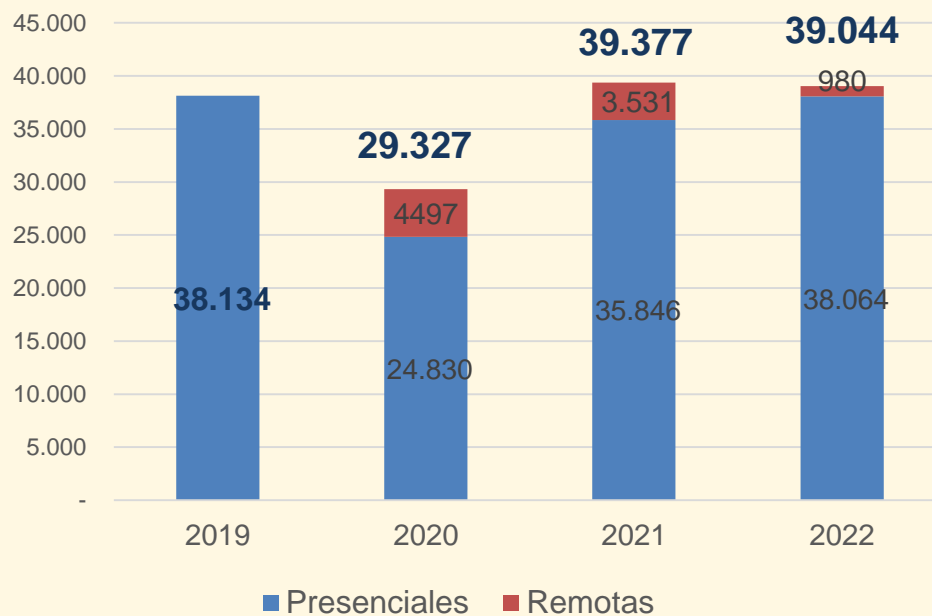

Atenciones Odontológicas



Consultas y Controles	2020	2021	2022
Odontopediatría	658	868	1.382
Odontología	1.059	446	1.553



Atenciones Taller Ortopédico



Atención integral de confección de productos técnicos de calidad de acuerdo a las necesidades de cada usuario.



Año	N° Atenciones	Producción
2020	675	513
2021	1.280	1.328
2022	1.582	1.377





Programa de Evaluación e Inducción (PEI)

Evaluación interdisciplinaria para establecer objetivos de rehabilitación en un contexto familiar y social que recoge los intereses y expectativas del usuario y su familia.

PEI Adulto

mayores de 15 años.

Atención Presencial	N° de usuarios
2020	26
2021	48
2022	61

PEI Infanto Juvenil

menores de 14 años

Atención Presencial	N° de usuarios
2020	29
2021	58
2022	55





Programa de Atención al Prematuro - PAP

Favorecer el desarrollo armónico e integral del niño prematuro hasta los 2 años, con alto riesgo de desarrollar alteraciones sensoriomotrices.

Año	Total Atenciones
2020	91
2021	73
2022	82



Programa de Atención Temprana Especial en Rehabilitación - PATER

Rehabilitación integral para niños menores de 6 años en situación de alta dependencia.

Año	Total Atenciones
2020	150
2021	242
2022	220





Programa Accidente Cerebro Vascular

Atención de Rehabilitación Integral a personas de 15 a 65 años que hayan sufrido un ACV en etapa subaguda, con menos de 6 meses de evolución.

Año	N° de usuarios
2020	57
2021	116
2022	50

Programa Tecnologías de Inclusión y Comunicación Aumentativa Alternativa TICAA

Implementar tecnologías de inclusión accesibles que favorezcan las áreas de desempeño en la rehabilitación inclusiva de los usuarios del INRPAC.

Año	N° de usuarios
2020	36
2021	31
2022	33





Policlínico Espasticidad

Evaluaciones e intervenciones de infiltración a pacientes portadores de hipertonías discapacitantes, como parte de un proceso integral de rehabilitación.

- **73 %** de los casos se cumplen los objetivos según lo esperado
- **24%** de los casos se cumplen los objetivos por sobre lo esperado

Año	Procedimientos
2020	39
2021	85
2022	139





24 camas

- ✓ 12 camas Hospitalización Cuidados Medios Adultos
- ✓ 12 camas Hospitalización Cuidados Especiales infanto - juvenil





Indicadores de Hospitalización

Indice Ocupacional

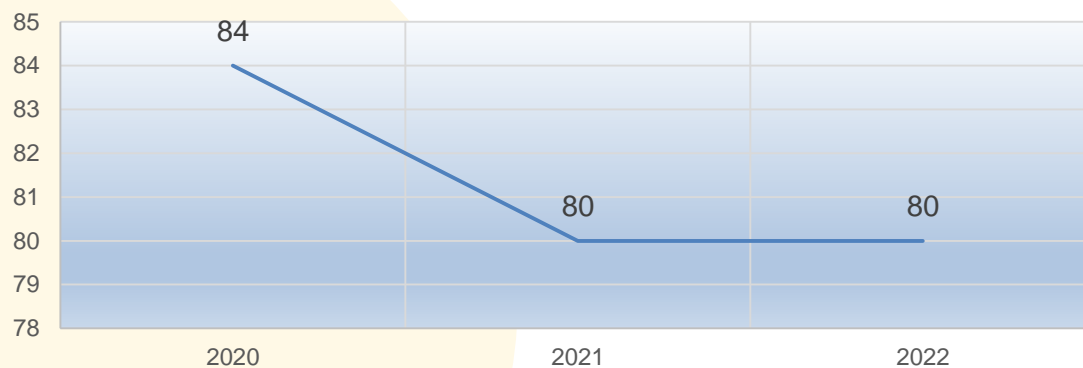

Rehabilitación Atención Cerrada



Promedio días estada

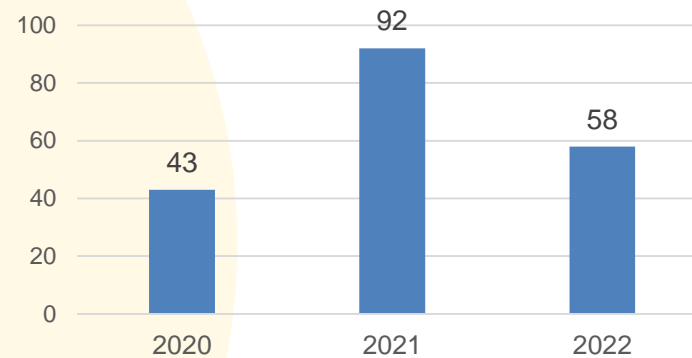

Altas

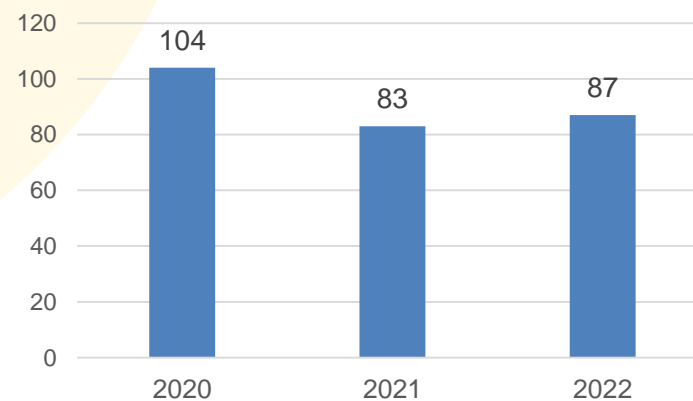



Durante el 2022 se completa el desarrollo de la Mesa de Trabajo para la Atención de Adultos Hospitalizados con respecto al diagnóstico de brechas y elaboración de un plan de mejora para llevar a la práctica el modelo de atención con Enfoque Biopsicosocial. En la actualidad nos encontramos realizando un piloto de atención, que incorpora estrategias para facilitar y guiar el trabajo bajo el enfoque.

Atenciones Unidades Terapéuticas en atención cerrada



Unidad	2000	2021	2022
Fonoaudiología	3.185	3.597	3.428
Kinesiología	2.045	14.904	11.766
Terapia Ocupacional	3.669	4.008	4.001
Psicología	1.103	2.038	2.183



Programa Intervención Asistida con perros



En colaboración con Fundación Bocalán, se realizan actividades integrales por **equipo multidisciplinario** compuesto por:
Psicología, Fonoaudiología,
Kinesiología, Terapeuta Ocupacional,
Entrenador y perro.



Su objetivo es lograr el bienestar emocional y social del usuario y de su cuidador, a través de una intervención lúdica creativa.

2022: 174 usuarios entre niños y adultos





PRESTACIONES	2021	2022
Atenciones a Usuarios hospitalizados o familiar	628	1142
Atenciones a Usuarios ambulatorios o familiar	1330	1560
Coordinación y articulación de redes	4338	3845
Reuniones de coordinación psicosocial	248	258
Visitas domiciliarias	1	16
Informes sociales usuarios	115	135





Velar por la continuidad de tratamiento de los pacientes fomentando el uso racional de medicamentos e insumos clínicos.

2022	Recetas Despachadas	Prescripciones
Total	7.112	9.812

Trabajo realizado en 2022:

- ✓ Se retomaron las prácticas profesionales presenciales de los futuros Químicos Farmacéuticos
- ✓ Se actualizó el arsenal farmacológico del Instituto
- ✓ Se mantuvo la dispensación domiciliaria para pacientes de regiones





Brindar una alimentación de la más alta calidad, que cumpla con las recomendaciones sanitarias, alimentarias y nutricionales de acuerdo a las normas técnicas a pacientes y funcionarios de la institución.

Año	Raciones entregadas
2020	28.200
2021	37.862
2022	45,861





Área Comunitaria e Inclusión



Programa Inclusivo Primera Infancia



Incorporar y mantener, a los niños y niñas menores de 5 años en los sistemas educativos pertinentes, mediante el desarrollo de estrategias, recursos y habilidades, en el marco de la atención temprana.

Situación educativa al ingreso y al egreso del Programa

Año	Usuarios Atendidos	% Escolaridad al ingreso	% Escolaridad al egreso
2020	118	50	65
2021	169	41	68
2022	193	44	67



Programa de Inclusión Educativa (PIE)



Dirigido a usuarios mayores de 5 años entregando orientación u acompañamiento educativo para facilitar el proceso de inclusión escolar de niños/as y jóvenes en las escuelas de origen o sistema educativo pertinente, de acuerdo a sus necesidades, las de su familia y comunidad educativa.



- ✓ Se amplían las prestaciones del programa educativo a la sala de adultos, dando respuesta a todo usuario que presente alguna demanda educativa.
- ✓ Atención educativa grupal para usuarios ambulatorios del programa PATER en edad preescolar, todos los viernes de 10:00 a 11:00 horas, en compañía del cuidador principal.



Fundación Educacional Carolina Labra Riquelme.
Atención Educativa a estudiantes fuera del sistema escolar.



**DESDE PREKÍNDER
A IV AÑO MEDIO**

AULA HOSPITALARIA INRPAC

**Año 2022
13 estudiantes**

**PROGRAMA DE ATENCIÓN
EDUCATIVA DOMICILIARIA**

**Año 2022
50 estudiantes**



Terapias Expresivas



Favorecer el proceso de rehabilitación integral mediante el abordaje del área socio-emocional y motora a través del **Arteterapia y Musicoterapia**, a través de sesiones grupales e individuales.

2020

Usuarios
atendidos
67

Sesiones
totales
412

2021

Usuarios
atendidos
66

Sesiones
totales
744

2022

Usuarios
atendidos
119

Sesiones
totales
982



Arte y Música



Expresiones que rehabilitan el alma y el corazón



Programa de Intervención y Apoyo a la Familia



Brindar acompañamiento por un equipo multidisciplinario a familiares y/o cuidadores de usuarios/as en talleres grupales de autocuidado y autoexpresión, contribuyendo a su bienestar emocional.



Participación / Año	2020	2021	2022
Total sesiones	27	23	47
Total familiares/cuidadores participantes	54	23	44



Programa de Rehabilitación Profesional

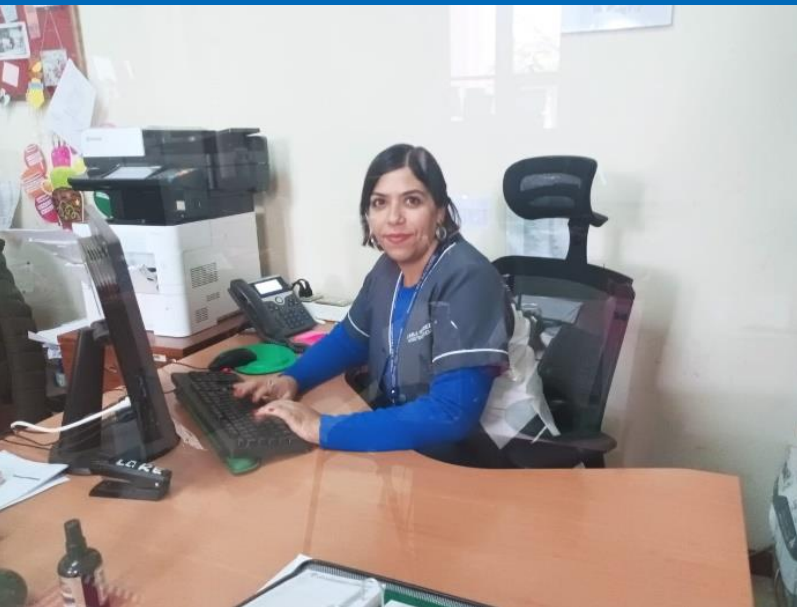

Contribuir con la búsqueda de empleo e inclusión de nuestros usuarios al mercado laboral

Actividades	2020	2021	2022
Perfiles Ocupacionales	49	112	107
Acompañamientos	425	443	333
Orientación/Consejería	58	43	38
Postulación Puesto de Trabajo	27	14	20
Ubicaciones Laborales	6	6	10
IVADEC para Credencial de Discapacidad	-	17	35



Programa de Actividad Física, Deporte y Rehabilitación



Incorpora la actividad física y el deporte adaptado como parte del proceso de Rehabilitación Integral.

N° nuevos usuarios	2020	2021	2022
Usuarios nuevos hospitalizados	12	153	47
Usuarios nuevos ambulatorios	35	83	158

Se realizaron un total de **4.188** prestaciones:

- ✓ **2.183** intervenciones individuales;
- ✓ **1.788** intervenciones grupales;
- ✓ **158** evaluaciones de ingreso;
- ✓ **33** evaluaciones funcionales, entre otras.



Programa Ayudas Técnicas

Convenio entre el INRPAC y el Ministerio de Desarrollo Social y Familia que entrega ayudas técnicas a menores de 10 años de todo el país, que pertenecen a Programa CHCC o con RSH menor al 60%.

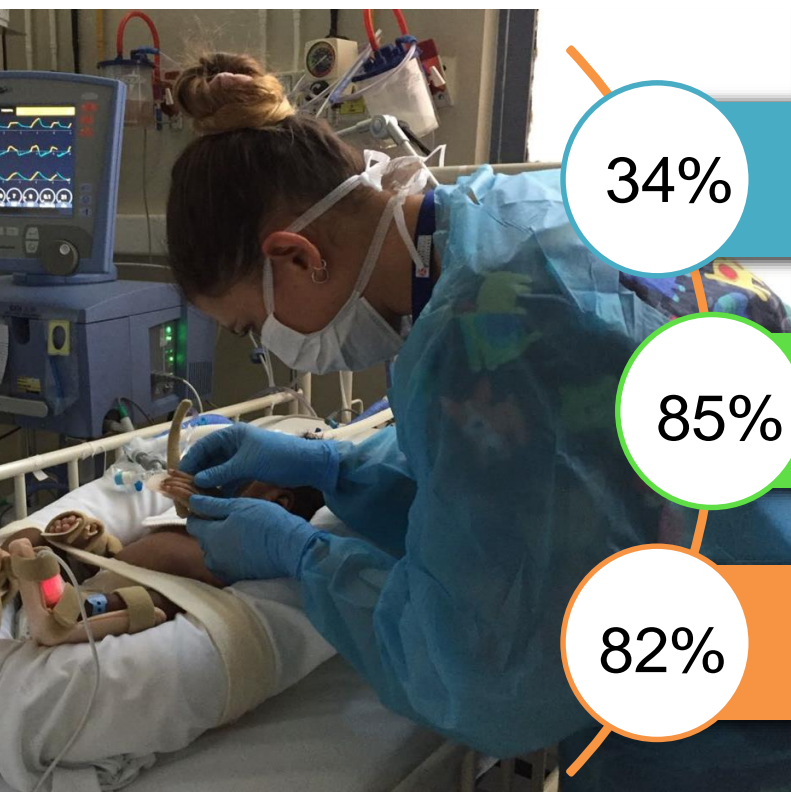

34%

de los cuidadores reporta que superan las barreras ambientales con el uso de la AT

85%

de los cuidadores reporta que la AT contribuye significativamente en los procesos de Rehabilitación de los niños y niñas

82%

de los cuidadores reporta haber recibido la AT de manera oportuna



Programa Ayudas Técnicas



Región residencia	N° usuarios	AATT entregadas	costo
ANTOFAGASTA	3	5	\$ 4.765.336
ATACAMA	4	4	\$ 1.627.058
COQUIMBO	4	8	\$ 6.147.466
VALPARAISO	24	39	\$ 30.488.665
METROPOLITANA	361	777	\$ 253.057.537
LIBERTADOR B O´HIGGINS	7	16	\$ 10.229.710
MAULE	12	19	\$ 4.015.085
ÑUBLE	11	12	\$ 5.717.986
BIOBÍO	34	47	\$ 32.169.237
LA ARAUCANIA	19	32	\$ 22.720.207
LOS RIOS	2	4	\$ 6.003.010
LOS LAGOS	10	13	\$ 14.494.106
MAGALLANES	5	5	\$ 3.009.188
	496	981	\$ 394.444.592





Priorización actividades relacionadas con IAAS

- Actualización de sistema de vigilancia epidemiológica
- Vigilancia epidemiológica
- Actualización norma técnica
- Capacitaciones al personal
- Charlas a estudiantes
- Supervisiones a funcionarios y familias, etc.
- Evaluación de elementos básicos
- Campañas de vacunación



Campañas de vacunación



Influenza 196 dosis
92% de cobertura

Covid bivalente 160 dosis
53 % de cobertura





Docencia Extensión Investigación



Curso Online
Introducción a la
Rehabilitación con
Enfoque
Biopsicosocial



Santiago Agosto 2021

Curso online “**Introducción a la Rehabilitación con Enfoque Biopsicosocial**” III versión para INRPAC

Curso online “**Introducción a la Rehabilitación con Enfoque Biopsicosocial**” Versión para Centro de Rehabilitación Integral de Carabineros

Curso taller “**Reanimación cardiopulmonar básica**”
I versión para INRPAC
II versión para INRPAC

Curso online “**Reanimación Cardiopulmonar Básica I versión para Hospital Metropolitano de Santiago**”

Curso online “**Enfoque biopsicosocial en la atención odontológica de usuarios infantojuveniles en situación de discapacidad**”

Versión para el Servicio de Salud Metropolitano Oriente

Curso “**Avanzado de Ayudas Técnicas**”

Versión para funcionarios INRPAC

Versión para la red nacional y equipos de rehabilitación

Curso online “**Fortalecimiento de estrategias de enseñanza aprendizaje en el contexto de la docencia clínica**”

Fondos concursables de capacitación 2022

Cursos 2022



Curso “**Actualización de la atención en Taller Ortopédico**”
Para equipo INRPAC



Curso “**Introducción al abordaje integral en rehabilitación del usuario adulto en situación de discapacidad**”
Fondos concursables de capacitación 2022

Seminario

Seminario online "Salud Oral y Discapacidad: **“Propuestas y Desafíos para el Equipo de Salud”** organizado con Servicio de Salud de Concepción participando representantes de SS Arauco, Talcahuano y Bío-Bío:



Taller Capacitación

En el contexto del trabajo colaborativo entre las instituciones, se realizó el Taller-capacitación los equipos de COANIQUEM a lo largo del país, con el propósito de incorporar el lenguaje de la **Clasificación Internacional del Funcionamiento, de la Discapacidad y la Salud (CIF)** en sus procesos de atención.



Taller Capacitación

Taller de capacitación **“Traqueostomía en niños”** dirigido a los profesores, profesionales de la salud y administrativos del **Colegio Amapolas de Ñuñoa**



Jornada Intercambio

Jornada junto al equipo del Centro de Rehabilitación Integral de Carabineros: **“Identificando Oportunidades para Fortalecer la Rehabilitación”** trabajando en base a la experiencia de cada equipo de rehabilitación e iniciando una alianza de trabajo entre ambas instituciones.





Invitación:

Miércoles 19 de enero
10:00 - 12:00 hrs.

Seminario
"Inclusión y discapacidad desde la primera infancia: facilitadores y desafíos"
Organizado por la Mesa Intersectorial de Niñez y Discapacidad

Link de inscripción obligatorio

Transmisión por Youtube Chile Crece Contigo

Descargar programa

Zoom Hasta completar 500 cupos
Código de ingreso: 812214

INTEGRA inr Teletón

Participación en mesas de trabajo intersectoriales



Asociación Pensión de Diálogo

WEBINAR GRATUITO

Indicación y uso de válvula de fonación en niños con traqueotomía

PONENTE:
Rodrigo Morales
(Fonoaudiólogo)

AUSPICIA: **SIAD**

Participación de profesionales con exposiciones en en congresos, jornadas y cursos

ORIENTACIONES GENERALES para la Prescripción de Ayudas Técnicas para el Desplazamiento en la Comunidad, Mantener la Posición de Pie y Marcha Asistida



Publicación de manual, capítulo de libro y artículos sobre Ayudas Técnicas



Clínica deportiva en hogar Sagrado Corazón de Jesús



Artículo AFAMS
"Actividad Física Adaptada como medio de participación social"



Entrevista proyecto de vinculación con el medio Universidad San Sebastián



Lanzamiento de libro SOCHIAFA
"Programa de Actividad Física, Deporte y Rehabilitación del INRPAC - Historias y desafíos"

10 pasantías

profesionales de instituciones de la Red de Salud, para conocer el modelo de Atención en Rehabilitación bajo Enfoque Biopsicosocial y Gestión de Servicios de Rehabilitación

Hospital Carlos Van Buren de Valparaíso

Fundación Pequeño Cotelengo

CREP Recoleta

Hospital de Talca

Servicio de Salud Concepción

Hospital de La Serena

Hospital de Villarrica



Trabajos finalizados 2022

Farmacia

Prevalencia y factores asociados a interacciones fármaco-fármaco potenciales en adultos amputados vasculares en rehabilitación durante la pandemia COVID-19.

QF Marco Ramírez Pérez; Daniel Fernández y QF. Alejandra Bustamante.

Análisis de interacciones farmacológicas en pacientes post accidente cerebro vascular que asisten a un instituto de rehabilitación público chileno, año 2019-2020.

QF Marco Ramírez Pérez; Ayleen González Fuentes.

Encuesta de prevalencia puntual sobre uso de antibióticos en hospitales OPS/OMS, estudio multicéntrico. QF Valentina Maldonado; QF Alejandra Bustamante.



1. Efecto en el rendimiento de la memoria, ejecutando diferentes planes de ejercicios a usuarios adultos con accidente vascular crónico, atendidos en el programa de Actividad Física, Deporte y Rehabilitación del Instituto Nacional de Rehabilitación Pedro Aguirre Cerda
2. **Descripción del estado de salud y nivel de discapacidad en adultos con parálisis cerebral atendidos en el Instituto Nacional de Rehabilitación Pedro Aguirre Cerda en el año 2021**
3. Estudio de materiales de impresión 3D de adaptadores de válvulas de fonación para el uso en ventilación mecánica.
4. Guía para el uso de antimicrobianos en el Instituto Nacional de Rehabilitación Pedro Aguirre Cerda
5. Comparación del rendimiento físico, regulación autonómica y calidad de vida en jóvenes de 15 a 17 años con parálisis cerebral con diferentes niveles de actividad física del Instituto Nacional de Rehabilitación Pedro Aguirre Cerda, Santiago de Chile.
6. **Situación diagnóstica en rehabilitación y calidad de vida de los adultos con lesión medular adquirida y sus cuidadores en Chile.**
7. Comparación de dos técnicas para guiar la inyección de toxina botulínica para mejorar la marcha de pacientes post accidente cerebro vascular. Fondecyt U Andes

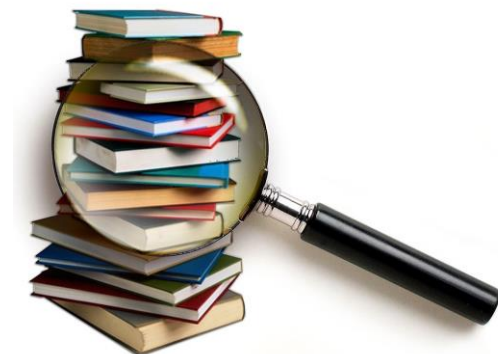

Proyectos de Cooperación 2022



Equipo INRPAC Proyecto “Diseño e impresión de productos de apoyo en 3D para favorecen la inclusión laboral”

Proyecto liderado por la Fundación ONCE de España, con el apoyo de Pacto Productividad Chile, que finaliza en el mes de diciembre y cuya meta fue generar las competencias en el equipo del INRPAC, para el diseño e impresión 3D de productos de apoyo que favorezcan la inclusión laboral de personas en situación de discapacidad. Recibiendo además la donación de 2 impresoras 3D e insumos necesarios para la confección de estos productos



Equipo INRPAC Proyecto “Desarrollo de Plataforma tecnológica para la rehabilitación cognitiva en adultos” en alianza con Laboratorio de Emprendimiento e Innovación de la Universidad de Santiago de Chile

Continuando con el desarrollo de colaboración entre el Laboratorio de Emprendimiento e Innovación (LEIND) USACH y el Instituto, se da inicio a un nuevo proyecto de desarrollo, el cual contempla el desarrollo de herramientas que permitan potenciar los procesos de intervención en rehabilitación de usuarios del INRPAC, específicamente, en el área de Rehabilitación Cognitiva.

Para este desarrollo se conformó un equipo con profesionales del área clínica e Informática, contando además del apoyo de la Escuela de Terapia Ocupacional de USACH

Se mantiene además el trabajo colaborativo en el desarrollo de dispositivos tecnológicos y sistema de comunicación aumentativa-alternativa, generados durante el proyecto 2020-2021.



Programa voluntarios JICA

La Srta. Nobuko Yokokawa, Profesora de Educación Física, especialista en Natación y Deporte adaptado se reincorporó al INRPAC al Equipo del Programa Actividad Física, Deporte y Rehabilitación, al cual apoyará durante 2 años.

Brindará apoyo al CR Comunitario, en talleres deportivos como: natación, tenis de mesa, boccias y participación en campeonatos.





Gestión de Personas





Ascensos Ley 18.834:

- ✓ Técnicos: 3
- ✓ Administrativos: 1
- ✓ Auxiliares: 1

188 Contratos Elaborados

**6 profesionales funcionarios
Acreditados Ley 19.664**

**3 Funcionarios/as
acogidos al incentivo al retiro**

**Implementación Módulo de
autoatención**





Programa de Atención Psicológica para funcionarios/as

- 11 horas semanales
- **1.056** horas de atención anuales
- **50** funcionarios atendidos



EMPA

- 14% de la dotación con examen realizado el 2022
- 32 funcionarios/as beneficiados/as.



Protocolo de Riesgos Psicosociales Cuestionario ISTAS

- Resultado: RIESGO MEDIO, encontrándose la dimensión de doble presencia en un nivel de RIESGO ALTO.



Masajes Express a Funcionarios/as

N° de Sesiones en el año 2022: 450



Apoyo y acompañamiento en Clima Laboral a 5 Equipos de Trabajo del INRPAC



231 Procesos de Reclutamiento y Selección publicados en el Portal de Empleos Públicos

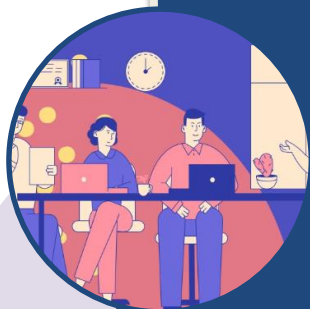

Participación en diversos Comités como:

- Comité de Ausentismo
- Comité de Buenas Prácticas
- Comité de Aplicación de Riesgos Psicosociales Laborales
- Comité de Capacitación
- Comité de Integración Funcionaria
- Mejoramiento Espacios Laborales (MEL)





**148 funcionarios/as
capacitados/as**



Nombre Capacitación	N° Horas Pedagógicas
Actualización en Rehabilitación con Enfoque Biopsicosocial	21
Manual de Etica Pública	20
Control de Infecciones Asociadas a la Atención de Salud	20
Reanimación Cardiopulmonar Básica Semipresencial	26
Liderazgo y Gestión del Cambio Organizacional	20
Manejo de Situaciones Complejas	20
Fortalecimiento de Estrategias de Enseñanza Aprendizaje en el Contexto de Docencia Clínica	20
Atención, Calidad y Trato al Usuario	20
Introducción al Abordaje Integral del Usuario Adulto	20
N° Actividades de Capacitación	13
	275



Cumplimiento de Metas Sanitarias e Indicadores de Gestión

2020

Metas Sanitarias	
Ley 18.834	95,2%
Ley 19.664	*100,00%
Ley 20.707	97,0%

Indicadores de Autogestión en RED
88,33%
Puntaje 53 de 60

Compromisos de Gestión
Nota 4,7
Cumplimiento anual 93,3%

2021

Metas Sanitarias	
Ley 18.834	100%
Ley 19.664	100%
Ley 20.707	100%

Indicadores de Autogestión en RED
97,70%
Puntaje 86 de 88

Compromisos de Gestión
Nota 5

2022

Metas Sanitarias	
Ley 18.834	100,00%
Ley 19.664	*91,21%
Ley 20.707	100,00%

Indicadores de Autogestión en RED
86,61%
Puntaje 97 de 112

Compromisos de Gestión
4,5
Cumplimiento anual 90,4%





Gestión de Recursos Físicos y Financieros





Inversión Equipos, Equipamiento y mobiliario M\$ 13.843

- **Desfibrilador Automático**
- **Bombas de Aspiración Portátil**
- **Desfibrilador con Carro de Paro**
- **Proyecto MEL : Reposición mesas y sillas casino**

Mejoras de Infraestructura M\$ 18.716

- **Cambio Pisos Sala Integración Sensorial**
- **Mejoramiento y cambio Cielo Unidad de Fonoaudiología**



Ejecución Presupuestaria

Ingresos Operacionales: MM\$ 7,267
(Incremento 2021: 8,14%)

Gastos Operacionales: MM\$ 7,343
(Incremento 2021: 6,5%)

	Presupuesto 2022	Ejecución 2022	Ejecución
TOTAL	7.504.168	7.343.108	97,9%
21 GASTOS EN PERSONAL	4.885.782	4.845.894	99,2%
22 BIENES Y SERVICIOS DE CONSUMO	1.887.055	1.816.183	96,2%
23 PRESTACIONES DE SEGURIDAD SOCIAL	143.295	143.294	100,0%
25 INTEGROS AL FISCO	96.077	47.254	49,2%
29 ADQUISICION DE ACTIVOS NO FINANCIEROS	21.203	19.726	93,0%
34 SERVICIO DE LA DEUDA	470.756	470.756	100,0%

Gasto expresado M\$

Composición del gasto

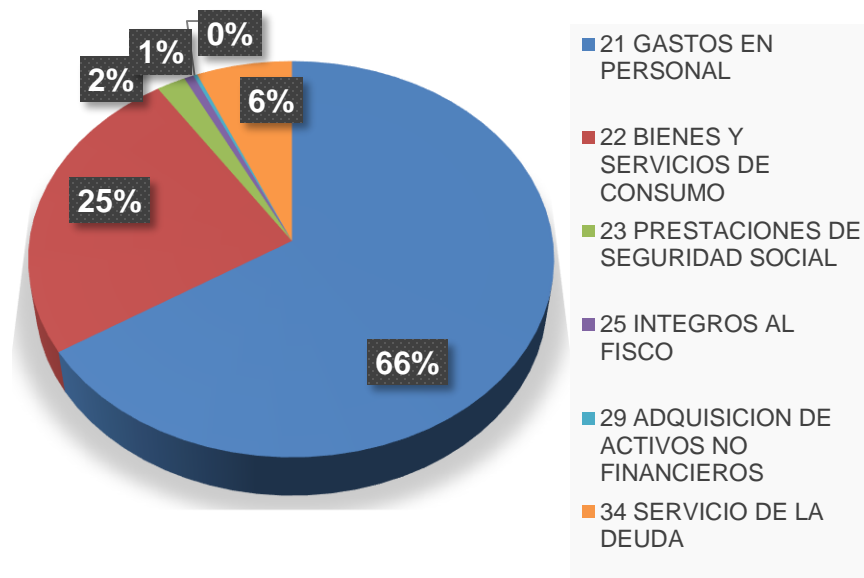

Reposición de nuestro Instituto

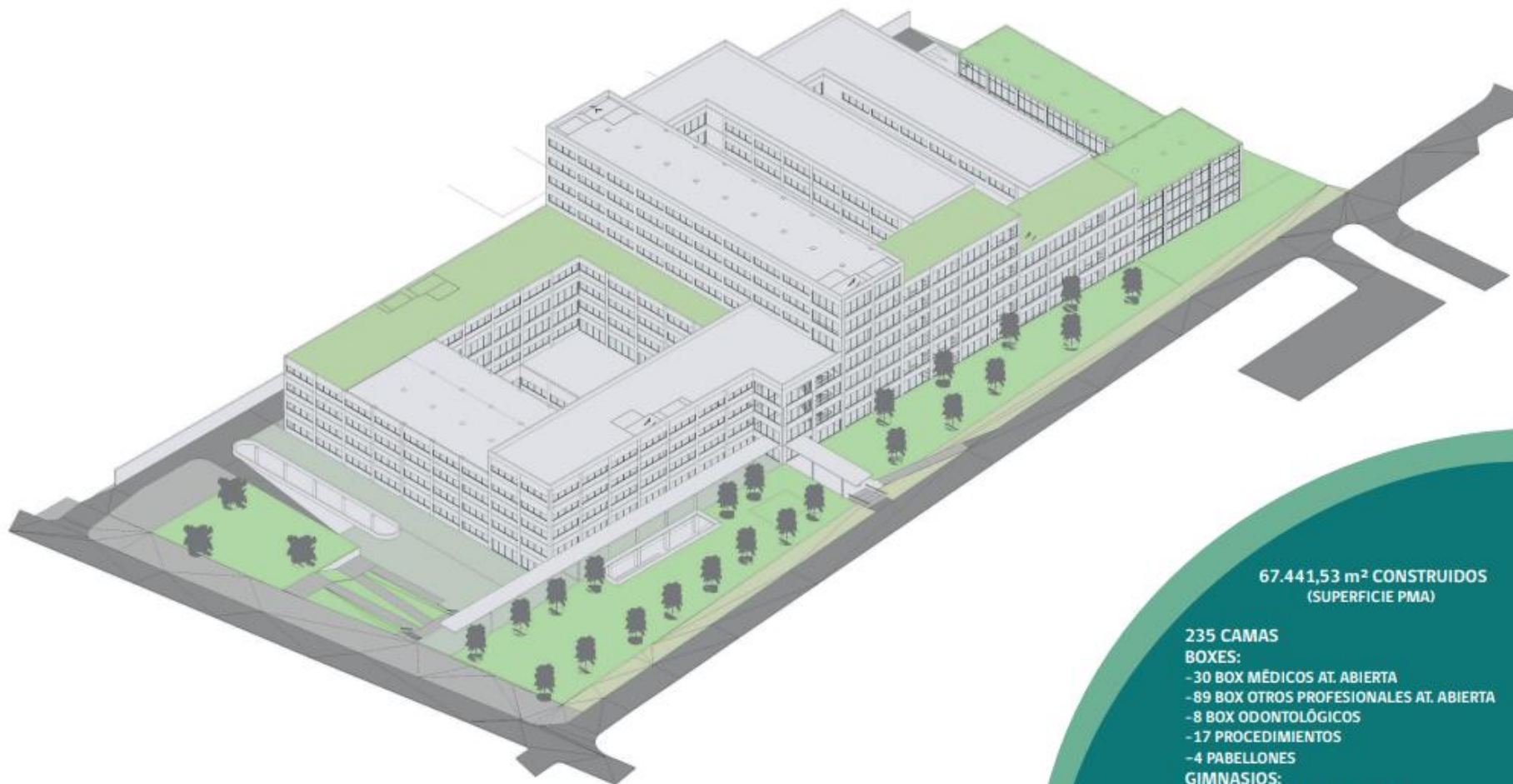

67.441,53 m² CONSTRUIDOS
(SUPERFICIE PMA)

235 CAMAS

BOXES:

- 30 BOX MÉDICOS AT. ABIERTA
- 89 BOX OTROS PROFESIONALES AT. ABIERTA
- 8 BOX ODONTOLÓGICOS
- 17 PROCEDIMIENTOS
- 4 PABELLONES

GIMNASIOS:

- 2 GIMNASIOS AMBULATORIOS
- 3 GIMNASIOS SATÉLITES EN AT. CERRADA

PISCINA SEMI-OLÍMPICA (25x9 m)

1 RESONADOR

1 TAC

INSTITUTO NACIONAL DE REHABILITACIÓN PEDRO AGUIRRE CERDA



Desafíos 2023



- ✓ **Lograr nuestra segunda Reacreditación de Calidad.**
- ✓ **Desarrollar nuestra Planificación Estratégica 2023-2027.**
- ✓ **Finalizar nuestro estudio preinversional y avanzar a la etapa de diseño/ejecución.**
- ✓ **Continuar avanzando en la conservación y mejoramiento de infraestructura.**
- ✓ **Revisión y optimización de procesos críticos.**
- ✓ **Profundizar el desarrollo de la atención del adulto**
- ✓ **Implementar nuevos sistema de registro electrónico en atención ambulatoria**

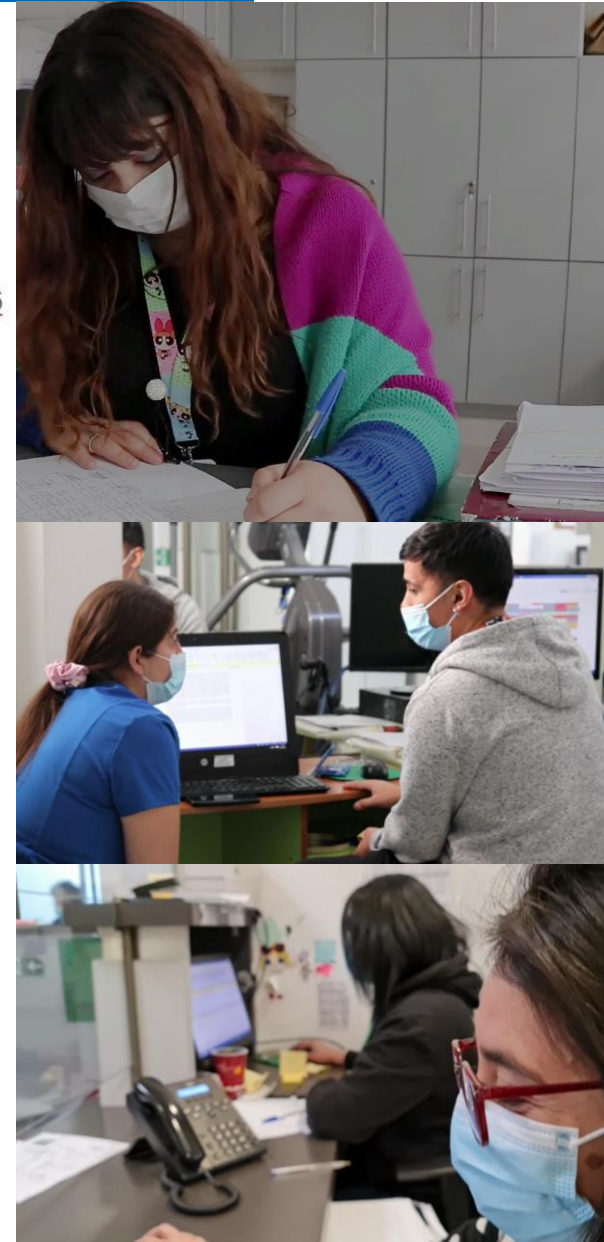



¡Gracias!

